

Apartments floor plans/ Stāvu plāni/ Планы этажей

1-ый этаж/First floor/1. stāvs

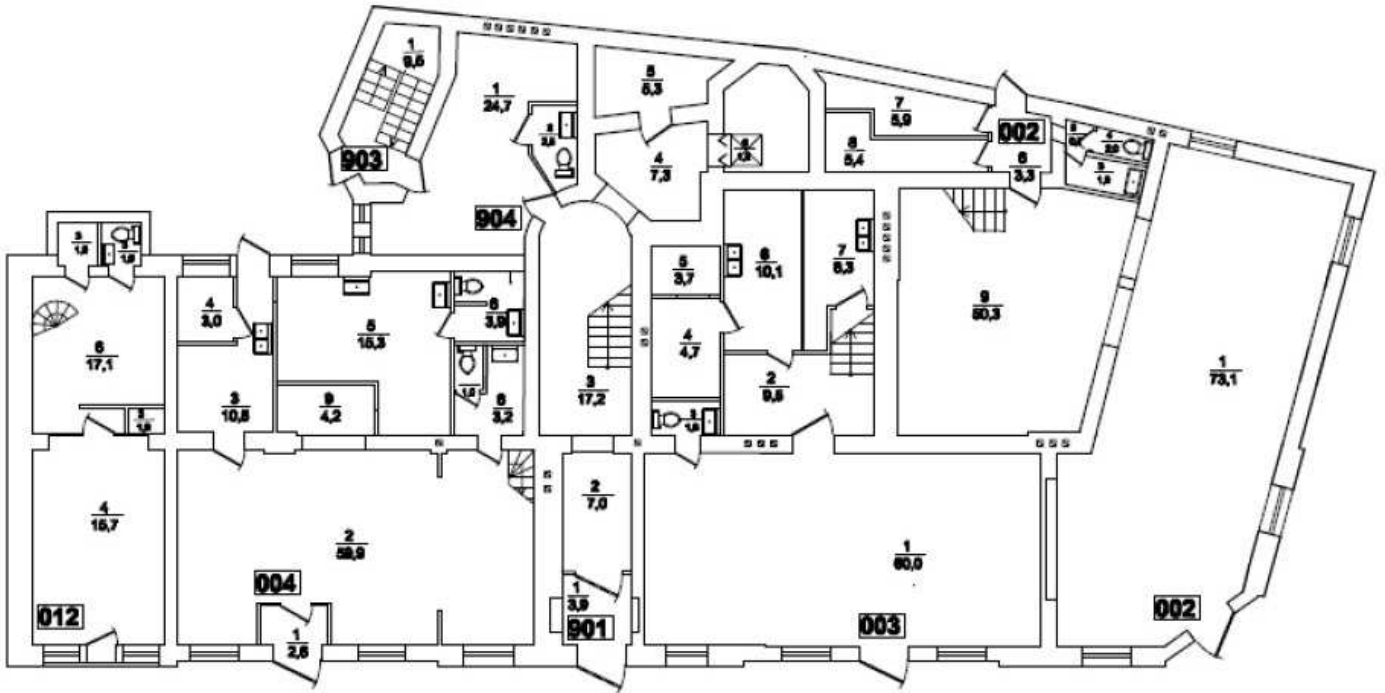

2-ой этаж/Second floor/2. stāvs

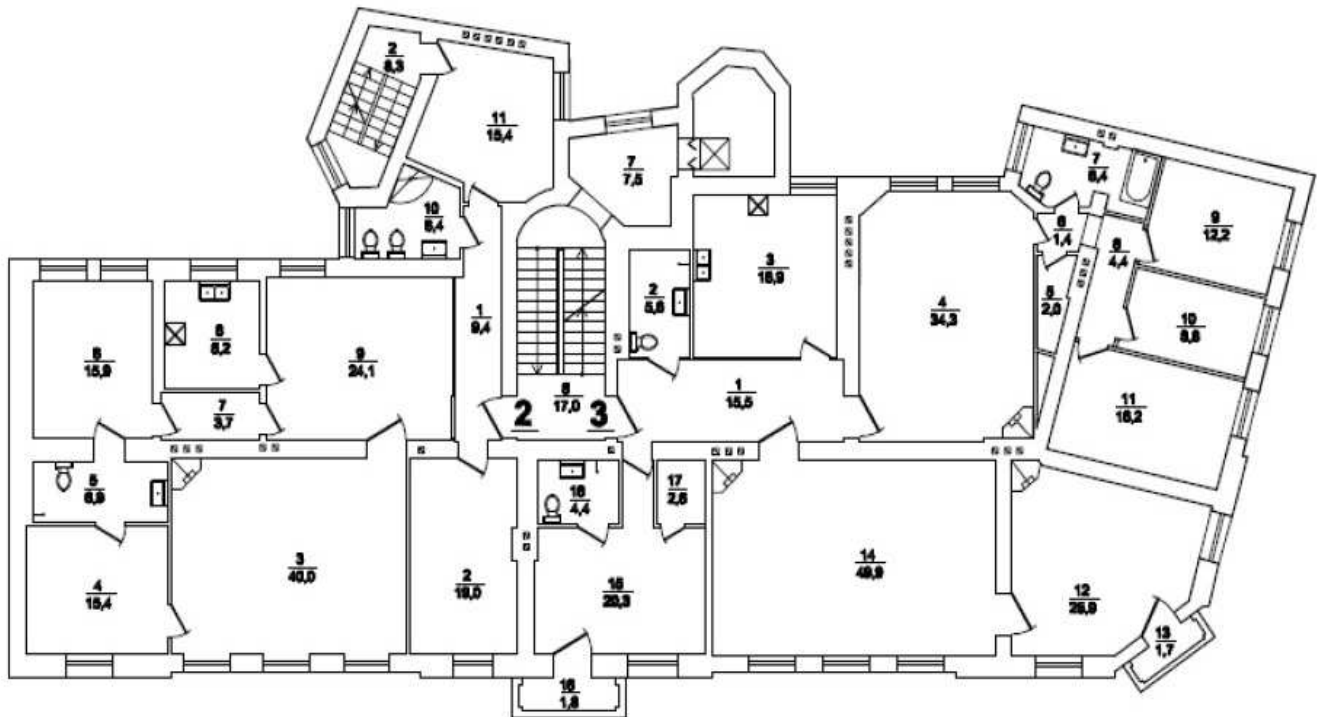

3-ий этаж/Third floor/3. stāvs

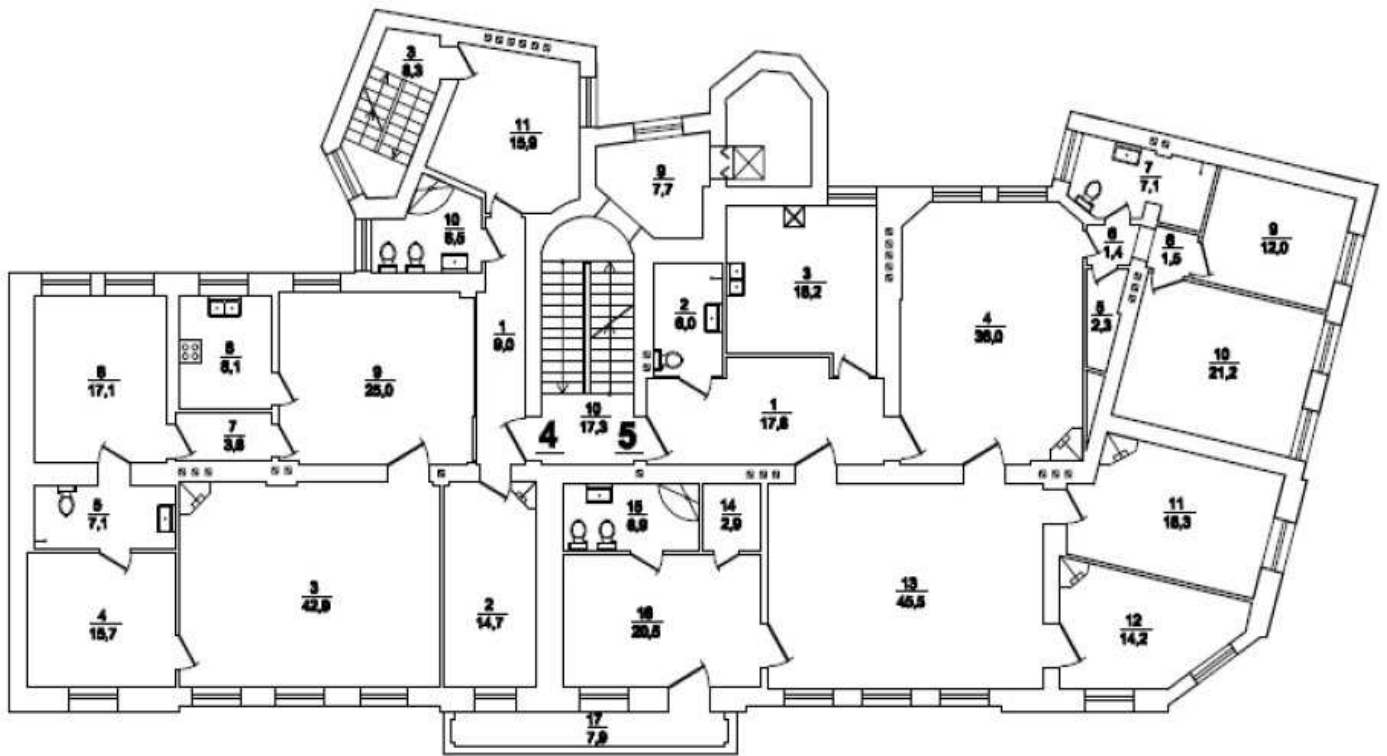

4-ый этаж/Fourth floor/4. stāvs

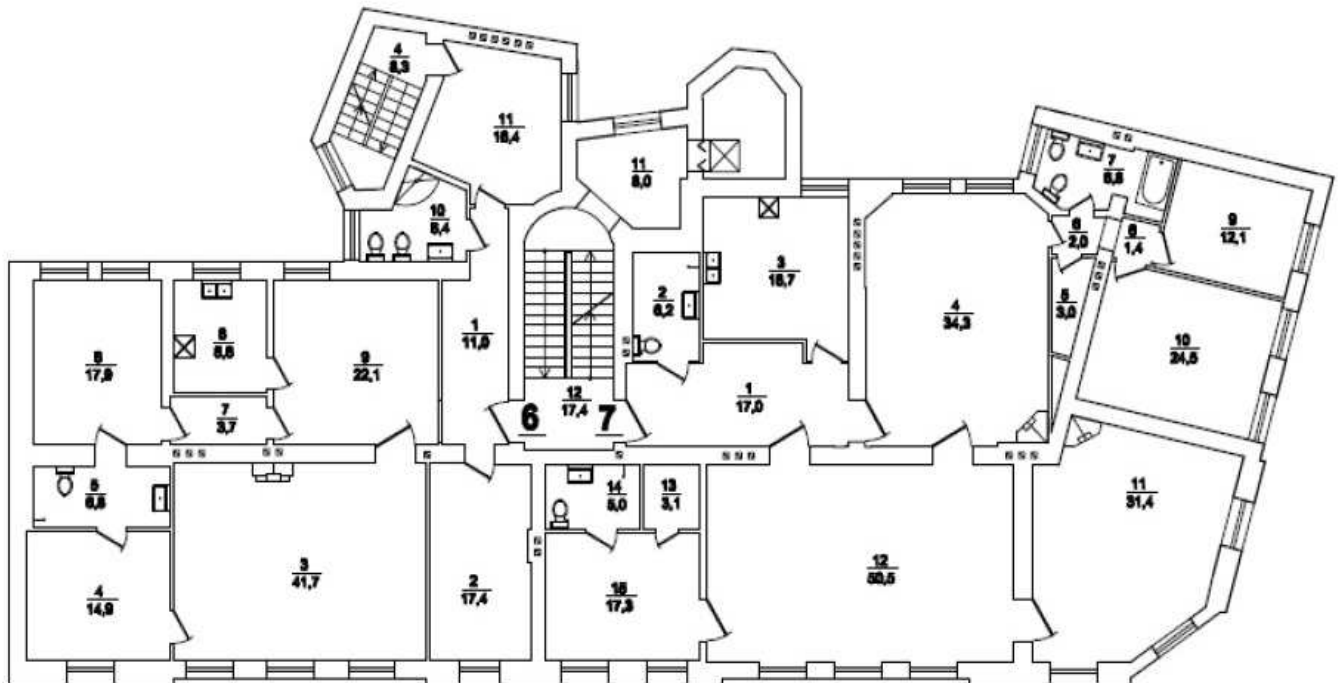

5-ый этаж / Fifth floor / 5. stāvs

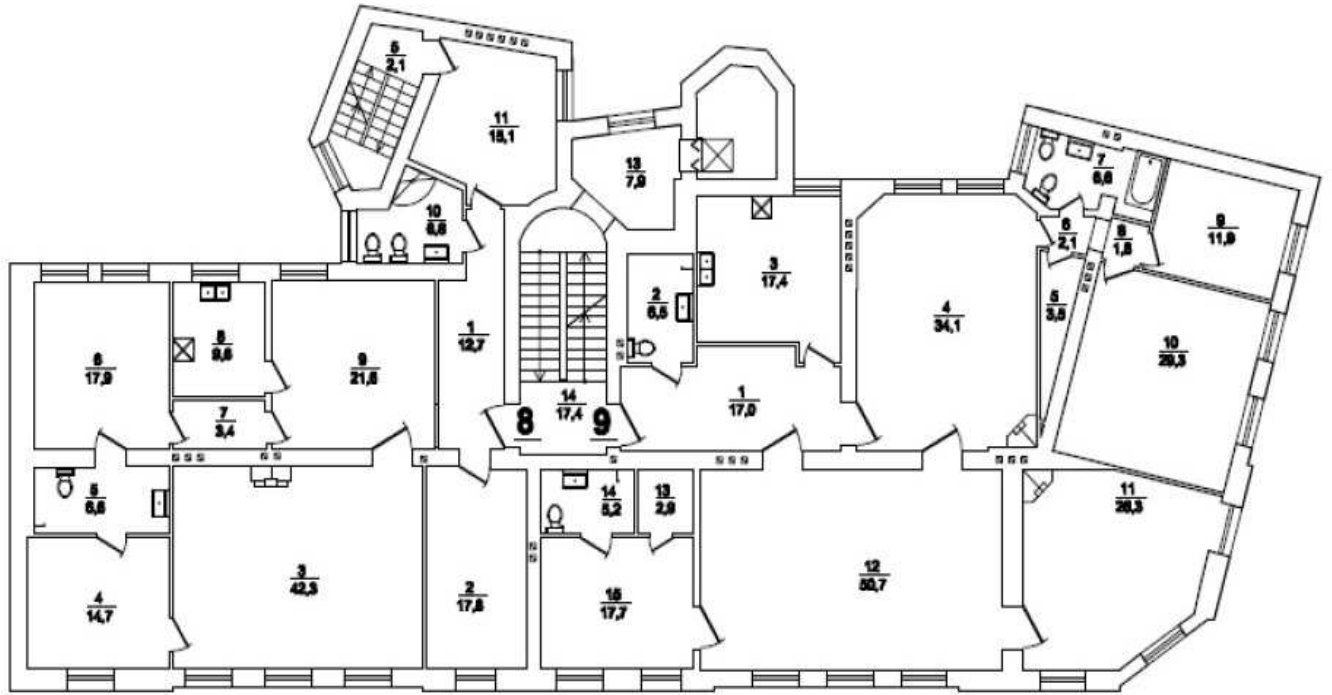

6-ой этаж / Sixth floor / 6. stāvs

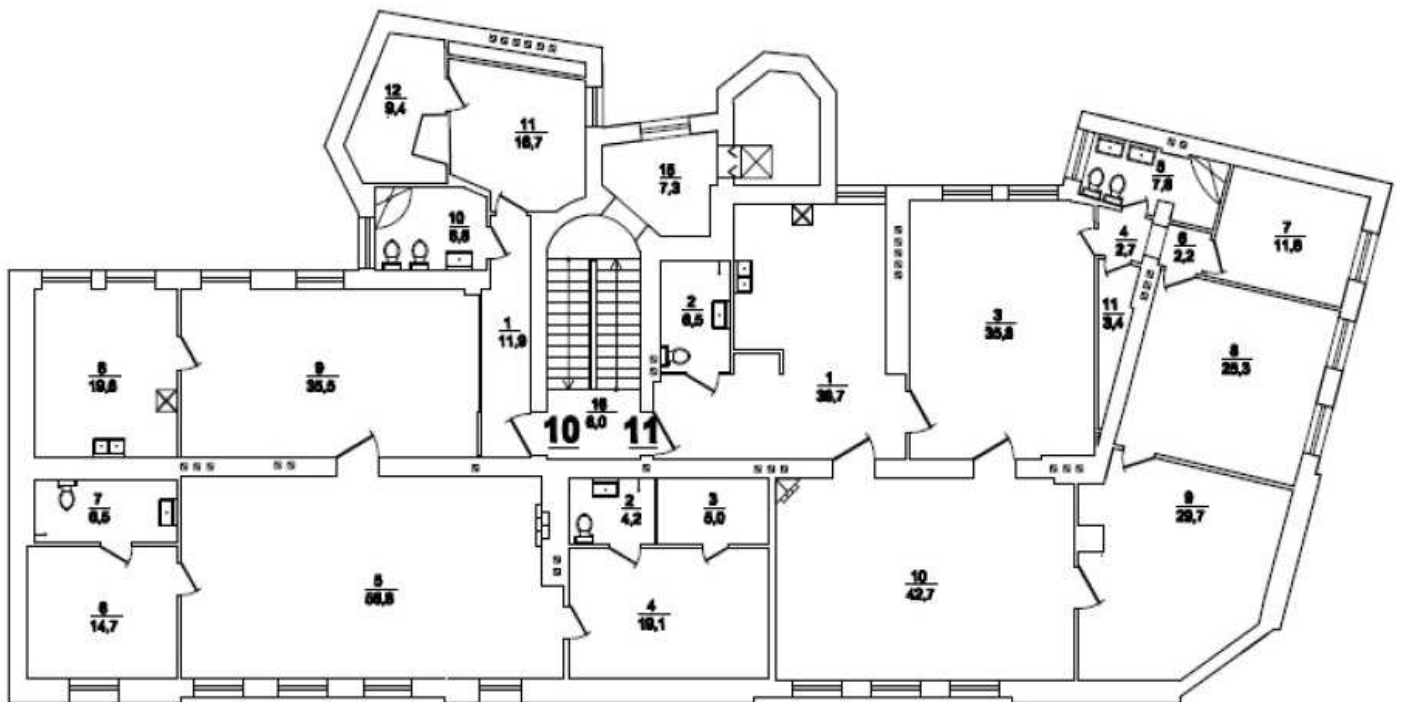

Rooms' explication.	Экспликация помещений.	Telpu eksplikācija.
Non – residential rooms:	Нежилые помещения:	Nedzīvojamo iekštelpu platība
1-st floor: 1. Nr. 002 – 158,4 sq. m.; 2. Nr. 003 – 129,3 sq. m.; 3. Nr. 004 – 100,0 sq. m.; 4. Nr. 012 – 52,0 sq. m.;	1-ый этаж: 1. Nr. 002 – 158,4 м2; 2. Nr. 003 – 129,3 м2; 3. Nr. 004 – 100,0 м2; 4. Nr. 012 – 52,0 м2;	1. stāvs: 1. Nr. 002 – 158,4 m2; 2. Nr. 003 – 129,3 m2; 3. Nr. 004 – 100,0 m2; 4. Nr. 012 – 52,0 m2;
10 apartments:	10 квартир:	10 dzīvokļi:
2-nd floor: 1. Nr. 2 – 164,4 sq. m.; 2. Nr. 3 – 232,3 sq. m.;	2-ой этаж: 1. Nr. 2 – 164,4 м2; 2. Nr. 3 – 232,3 м2;	2. stāvs: 1. Nr. 2 – 164,4 m2; 2. Nr. 3 – 232,3 m2;
3-rd floor: 1. Nr. 4 – 165,6 sq. m.; 2. Nr. 5 – 239,7 sq. m.;	3-ий этаж: 1. Nr. 4 – 165,6 м2; 2. Nr. 5 – 239,7 м2;	3. stāvs: 1. Nr. 4 – 165,6 m2; 2. Nr. 5 – 239,7 m2;
4-th floor: 1. Nr. 6 – 167,1 sq. m.; 2. Nr. 7 – 233,3 sq. m.;	4-ый этаж: 1. Nr. 6 – 167,1 м2; 2. Nr. 7 – 233,3 м2;	4. stāvs: 1. Nr. 6 – 167,1 m2; 2. Nr. 7 – 233,3 m2;
5-th floor: 1. Nr. 8 – 168,5 sq. m.; 2. Nr. 9 – 233,0 sq. m.;	5-ый этаж: 1. Nr. 8 – 168,5 м2; 2. Nr. 9 – 233,0 м2;	5. stāvs: 1. Nr. 8 – 168,5 m2; 2. Nr. 9 – 233,0 m2;
6-th floor: 1. Nr. 10 – 206,2 sq. m.; 2. Nr. 11 – 206,6 sq. m.;	6-ой этаж: 1. Nr. 10 – 206,2 м2; 2. Nr. 11 – 206,6 м2;	6. stāvs: 1. Nr. 10 – 206,2 m2; 2. Nr. 11 – 206,6 m2;