

Fasāde 10-1

M 1:100

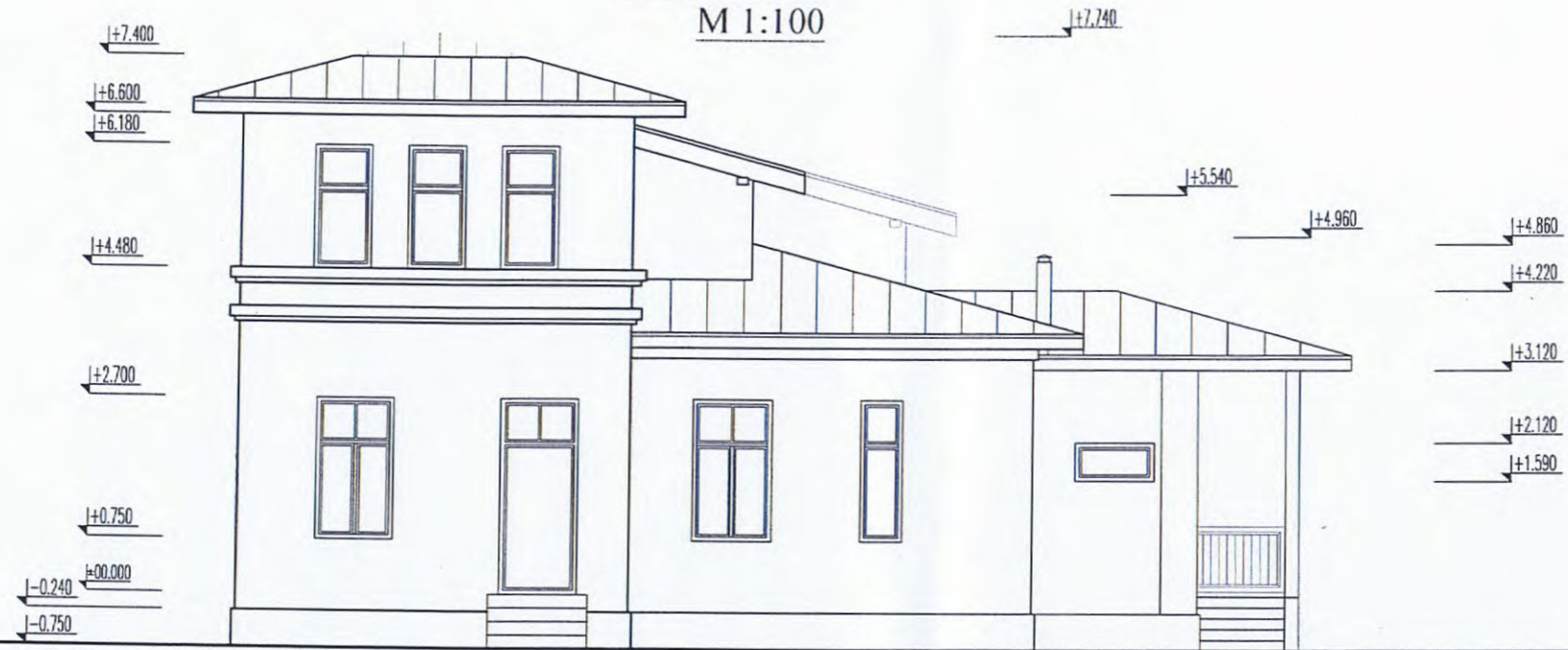

Fasāde A-J

M 1:100



OBJEKTS:	Dzīvojamās mājas lit. Nr. 001 pārbūve.	Pasūtījums Nr.		
Adrese:	Jūrmalā, Puķu ielā 62.	Mērogs 1:100.		
Lapas nosaukums:	Fasādes: 10-1, A-J.	Stadija	Lapa	Lapas
Būvprojekta daļas vad.	J. Graudiņš	BP	AR-6	12
Izstrādāja	J. Vasiļenkovs	JŪRMALAS ARHITEKTU BIROJS Strēlnieku prosp.16, T.7760150		

Fasāde 1-10

M 1:100

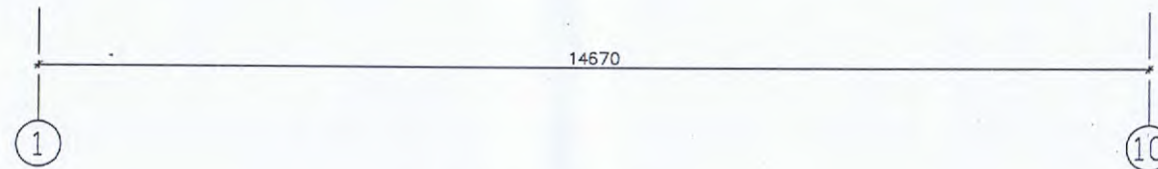

Fasāde J-A

M 1:100



OBJEKTS:	Dzīvojamās mājas lit. Nr. 001 pārbūve.	Pasūtījums Nr.		
Adrese:	Jūrmalā, Puķu ielā 62.	Mērogs 1:100.		
Lapas nosaukums:	Fasādes: 1-10, J-A.	Stadija	Lapa	Lapas
Būvprojekta daļas vad.	J. Graudiņš	BP	AR-5	12
Izstrādāja	J. Vasijenkova	JŪRMALAS ARHITEKTU BIROJS Strēlnieku prosp.16, T.7760150		

1.stāva plāns

M 1:100

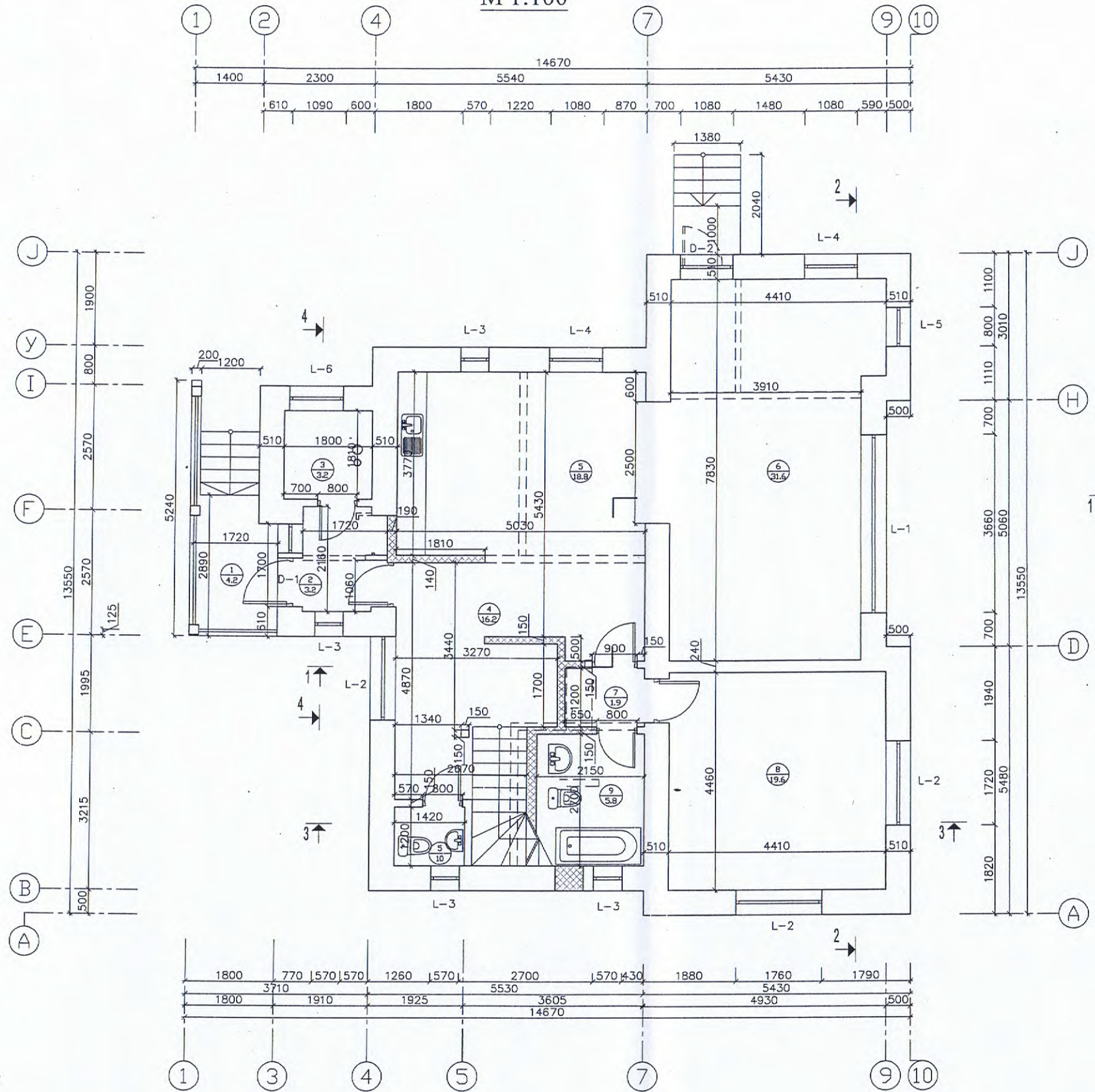

1.st. telpu eksplikācija

Nr.	Nosaukums	Platība m ²
1	Lievenis	4.2
2	Priekštelpa	3.2
3	Katlu telpa	3.2
4	Halle	19.7
5	Virtuve	18.8
6	Dzīvojamā istaba	31.6
7	Priekštelpa	1.9
8	Istaba	19.6
9	Sanitārais mezgls	5.7
10	Sanitārais mezgls	1.7
KOPĀ:		109.6

Apzīmējumi :

- Jaunās sienas
- Esošās sienas
- Nojaukamās sienas

OBJEKTS:	Dzīvojamās mājas lit. Nr. 001 pārbūve.	Pasūtījums Nr.		
Adrese:	Jūrmalā, Puķu ielā 62.	Mērogs 1:100.		
Lapas nosaukums:	1. stāva plāns.	Stadija	Lapa	Lapas
Būvprojekta daļas vad.	J. Graudiņš	BP	AR-2	12
Izstrādāja	J. Vasijenkova	JŪRMALAS ARHITEKTU BIROJS Strēlnieku prosp.16, T.7760150		

2.stāva plāns

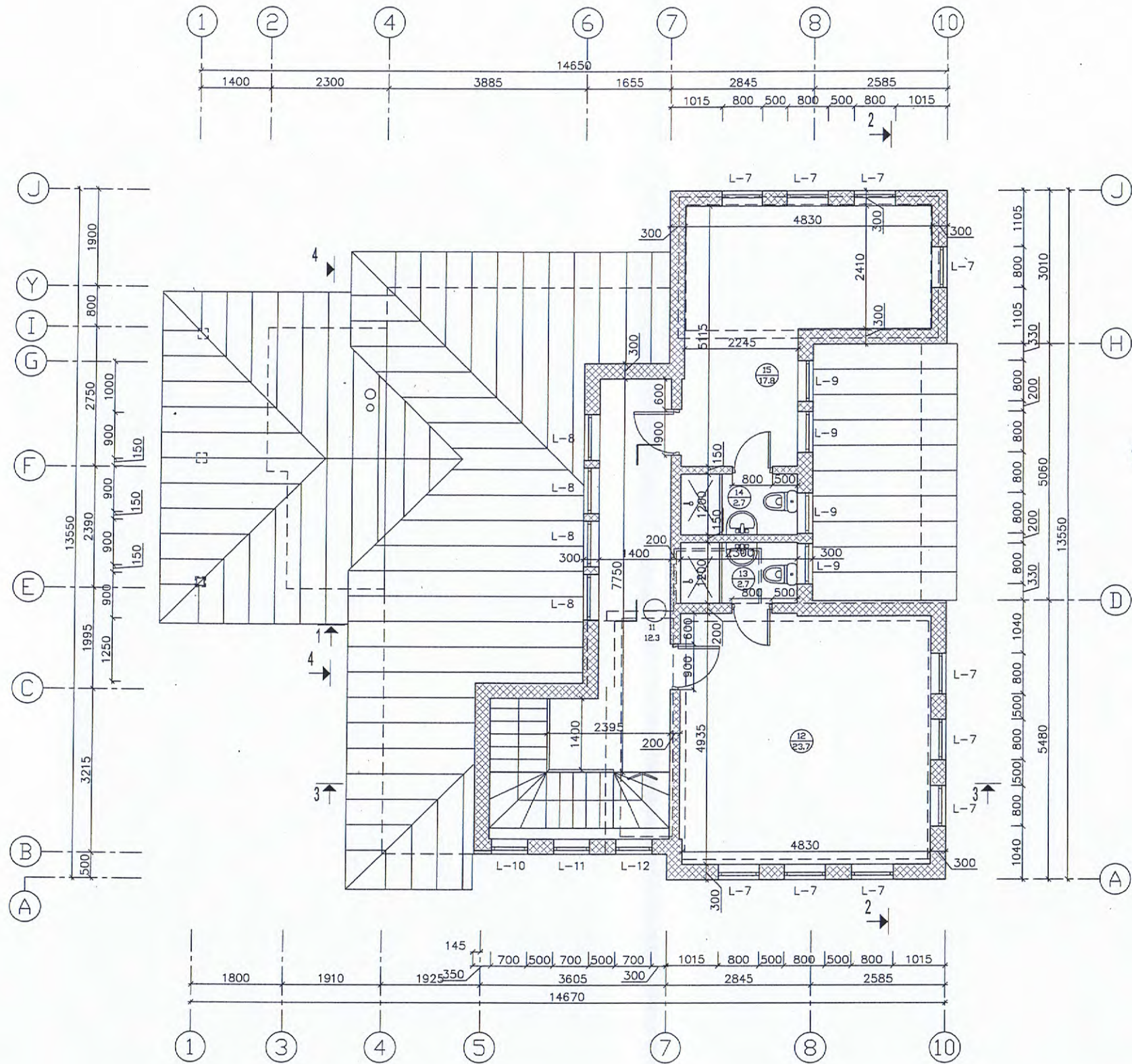

M 1:100



2.st. telpu eksplikācija

Nr.	Nosaukums	Platība m ²
11	Gaitenis	12.3
12	Istaba	23.7
13	Sanitārais mezgls	2.7
14	Sanitārais mezgls	2.7
15	Istaba	17.8
KOPĀ:		59.2

Apzīmējumi :

-  – Jaunās sienas
-  – Esošās sienas
-  – Nojaukamās sienas

OBJEKTS:	Dzīvojamās mājas lit. Nr. 001 pārbūve.	Pasūtījums Nr.
Adrese:	Jūrmalā, Puķu ielā 62.	Mērogs 1:100.
Lapas nosaukums:	2. stāva plāns.	Stadija
Būvprojekta daļas vad.	J. Graudiņš	Lapa
Izstrādāja	J. Vasiļenkova	Lapas
		JŪRMALAS ARHITEKTU BIROJS
		Strēlnieku prosp.16, T.7760150