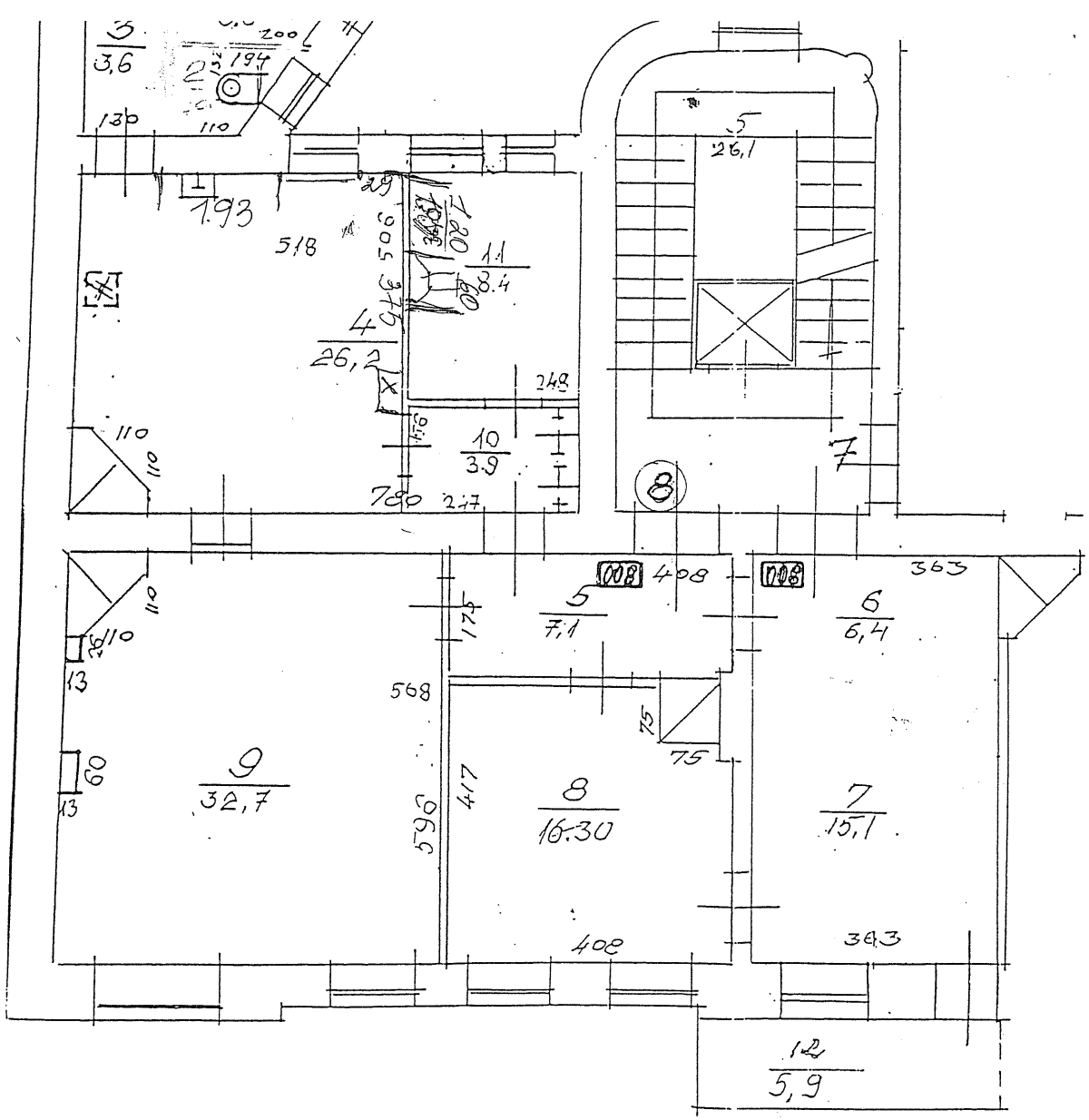

3
3,6
200
194
130
110
193
518
29
120
11
8,4
4
26,2
248
10
3,9
780
247
110
110
5
26,1
7
8
008
408
008
363
5
7,1
6
6,4
175
568
75
75
9
32,7
417
596
8
16,30
7
15,1
408
363
12
5,9