

VALSTS ZEMES DIENESTS

TELPU GRUPAS KADASTRĀLĀS
UZMĒRĪŠANAS LIETA

Telpu grupas kadastra apzīmējums:.....01000220016001043
Nosaukums:.....Dzīvoklis
Adrese:.....Brīvības iela 76 - 7, Rīga
Kadastrālās uzmērīšanas datums:.....20.01.2016

Reģionālās nodaļas vadītājs (pilnvarotā persona):

*Valsts zemes dienesta
Rīgas reģionālās nodaļas
Rīgas biroja klientu apkalpošanas
konsultants*

M. Avots

(vārds, uzvārds)

Rīga



(paraksts)

Datums: _____ gada 08 02 2016

Telpu grupas kadastrālās uzmērīšanas lieta

1. Kadastra objekta identifikators

1.1. Telpu grupas kadastra apzīmējums:.....01000220016001043

1.2. Nekustamā īpašuma kadastra numurs:.....Nav

10. Būves pamatdati

10.1. Būves kadastra apzīmējums:.....01000220016001

10.1.1. Adrese:.....Brīvības iela 76, Rīga

10.1.2. Nosaukums:.....Dzīvojamā ēka

10.1.3. Galvenais lietošanas veids:.....1122 - Triju vai vairāku dzīvokļu mājas

10.1.4. Kopējā platība (m²):.....7066.4

10.1.5. Apbūves laukums (m²):.....1346.3

10.1.6. Virszemes stāvu skaits:.....6

10.1.7. Pazemes stāvu skaits:.....2

10.1.8. Ārsienas materiāls un kods:.....2907 - Māla ķieģeļi

10.1.9. Būves telpu grupu skaits:.....53

10.1.10. Pirmreizējais ekspluatācijā pieņemšanas gads:.....Nav

10.1.11. Fiziskais stāvoklis (%):.....45

10.1.12. Kadastrālās uzmērīšanas datums:.....20.01.2016

10.1.13. Būve ir pirmsreģistrēta:.....Nē

10.1.14. Veicot kadastrālo uzmērīšanu būve apvidū nav konstatēta:.....Nē

10.1.15. Būve atrodas vai daļēji atrodas uz zemes vienības ar kadastra apzīmējumu:.....
01000220016

10.1.16. Funkcionāli saistīto ēku kadastra apzīmējumi:.....01000220016002

11. Būves tips

11.1. Būves kadastra apzīmējums:.....01000220016001

Tipa kods	Tipa nosaukums
11220104	Daudzdzīvokļu 6-9 stāvu mājas

12. Būves konstruktīvie elementi

12.1. Būves ar kadastra apzīmējumu 01000220016001 konstruktīvie elementi:

Nosaukums	Materiāls
Pamati	Laukakmens
Ārsienas un karkasi	Māla ķieģeļi
Pārsegumi	Kokmateriāli
Jumts (segums)	Metāli

13. Būves apjoma rādītāji

13.1. Būves ar kadastra apzīmējumu 01000220016001 apjoma rādītāji:

Apjoma rādītāja veids	Apjoma rādītāja nosaukums	Apjoms un mērvienība	Tipa/ elementa kods	Tipa/ elementa nosaukums
Apbūves laukums	Nav	1346.3 apbūves laukuma kv.m.	Nav	Nav
Kopējā platība	Nav	7066.4 kv.m.	Nav	Nav
Būvtilpums	Nav	27251 kub.m.	Nav	Nav

14. Kopējās platības sadalījums pa platību veidiem

14.1. Telpu grupa ar kadastra apzīmējumu.....01000220016001043

14.1.1. Kopējā platība (m²).....173.6

14.1.1.1. Lietderīgā platība (m²).....Nav

14.1.1.1.1. Dzīvokļu kopējā platība (m²).....Nav

14.1.1.1.1.1. Dzīvokļu platība (m²).....169.9

14.1.1.1.1.1.1. Dzīvojamā platība (m²).....152.3

Izdrukas ID: 390001858106	Izdrukas datums: 27.01.2016	2 no 3
---------------------------	-----------------------------	--------

Skaidrojumi:

Nav – Kadastra informācijas sistēmā dati nav reģistrēti; Neregistrē – atbilstoši normatīvajiem aktiem dati netiek reģistrēti

14.1.1.1.1.2. Dzīvokļu palīgtelpu platība (m ²).....	17.6
14.1.1.1.2. Dzīvokļu ārtelpu platība (m ²).....	3.7
14.1.1.1.2. Nedzīvojamo telpu platība (m ²).....	0
14.1.1.1.2.1. Nedzīvojamo iekštelpu platība (m ²).....	0
14.1.1.1.2.2. Nedzīvojamo ārtelpu platība (m ²).....	0
14.1.1.2. Koplietošanas palīgtelpu platība (m ²).....	0
14.1.1.2.1. Koplietošanas iekštelpu platība (m ²).....	0
14.1.1.2.2. Koplietošanas ārtelpu platība (m ²).....	0

16. Telpu grupas pamatdati

16.1. Telpu grupas kadastra apzīmējums:.....	01000220016001043
16.1.1. Adrese:.....	Brīvības iela 76 - 7, Rīga
16.1.2. Nosaukums:.....	Dzīvoklis
16.1.3. Lietošanas veida kods un apraksts:.....	1122 - Triju vai vairāku dzīvokļu mājas dzīvojamo telpu grupa
16.1.4. Būves stāvs (stāvi), kurā atrodas telpu grupa:.....	5
16.1.5. Telpu skaits telpu grupā:.....	8
16.1.6. Kopējā platība (m ²):.....	173.6
16.1.7. Kadastrālās uzmērīšanas datums:.....	20.01.2016
16.1.8. Telpu grupa ietilpst dzīvokļa īpašumā ar kadastra numuru:.....	Nav
16.1.9. Telpu grupa ietilpst būvē ar kadastra apzīmējumu:.....	01000220016001
16.1.10. Būve atrodas vai daļēji atrodas uz zemes vienības ar kadastra apzīmējumu:.....	01000220016

17. Telpu grupas kopējās platības sadalījums pa telpu veidiem un telpu raksturojošie rādītāji

17.1. Telpu grupas kadastra apzīmējums:.....	01000220016001043
--	-------------------

Numurs	Nosaukums	Veids	Stāvs	Augstums (m)	Mazākais augstums (m)	Lielākais augstums (m)	Platība (m ²)
1	Viesistaba, virtuve, halle	1 - Dzīvojamā telpa	5	3.2	3.2	3.2	68.7
2	Tualete	2 - Dzīvokļa palīgtelpa	5	3.2	3.2	3.2	3.7
3	Vannas istaba	2 - Dzīvokļa palīgtelpa	5	3.2	3.2	3.2	13.9
4	Guļamistaba	1 - Dzīvojamā telpa	5	3.2	3.2	3.2	28.8
5	Guļamistaba	1 - Dzīvojamā telpa	5	3.2	3.2	3.2	32.3
6	Guļamistaba	1 - Dzīvojamā telpa	5	3.2	3.2	3.2	22.5
7	Ārtelpa	3 - Dzīvokļa ārtelpa	5				2
8	Ārtelpa	3 - Dzīvokļa ārtelpa	5				1.7

18. Labiekārtojumi

18.1. Telpu grupas ar kadastra apzīmējumu.....	01000220016001043 labiekārtojumi
--	----------------------------------

Reģistrētie labiekārtojumi	Noteikšanas veids (ja ir)	Apjoms (ja ir)
Apkure. Centralizētā	Apvidū ir konstatēts	
Aukstā ūdens apgāde. Centralizētā	Apvidū ir konstatēts	
Citi, iepriekš neklasificēti, labiekārtojumi. Pods / pusuārs / bidē	Apvidū ir konstatēts	
Citi, iepriekš neklasificēti, labiekārtojumi. Vanna / duša	Apvidū ir konstatēts	
Elektroapgāde. Centralizētā	Apvidū ir konstatēts	
Kanalizācija. Centralizētā	Apvidū ir konstatēts	
Karstā ūdens apgāde. Individuālā	Apvidū ir konstatēts	
Vājstrāvas tīkli. Citi	Apvidū ir konstatēts	
Vājstrāvas tīkli. Telefons	Apvidū ir konstatēts	
Vājstrāvas tīkli. TV	Apvidū ir konstatēts	
Vēdināšana. Dabiskā	Apvidū ir konstatēts	
Vēdināšana. Piespiedu	Apvidū ir konstatēts	

18.1.1. Labiekārtojumu datums:	20.01.2016
--------------------------------------	------------

Kadastra apzīmējuma pārejas tabula:

Kadastra apzīmējumi pirms sadalīšanas	Adrese pirms sadalīšanas	Kadastra apzīmējumi pēc sadalīšanas	Adrese pēc sadalīšanas	Telpu grupu dzēšanas datums	Pamatojums
01000220016001007	Brīvības iela76-7, Rīga	01000220016001042	Brīvības iela76-24A, Rīga	2016.01.27.	15.11.2012. Izmaiņu projekts
		01000220016001043	Brīvības iela76-7, Rīga		

Būves punkta koordinātas
Latvijas koordinātu sistēmā LKS-92

Punkta nr	x	y
1	312726.27	507620.79

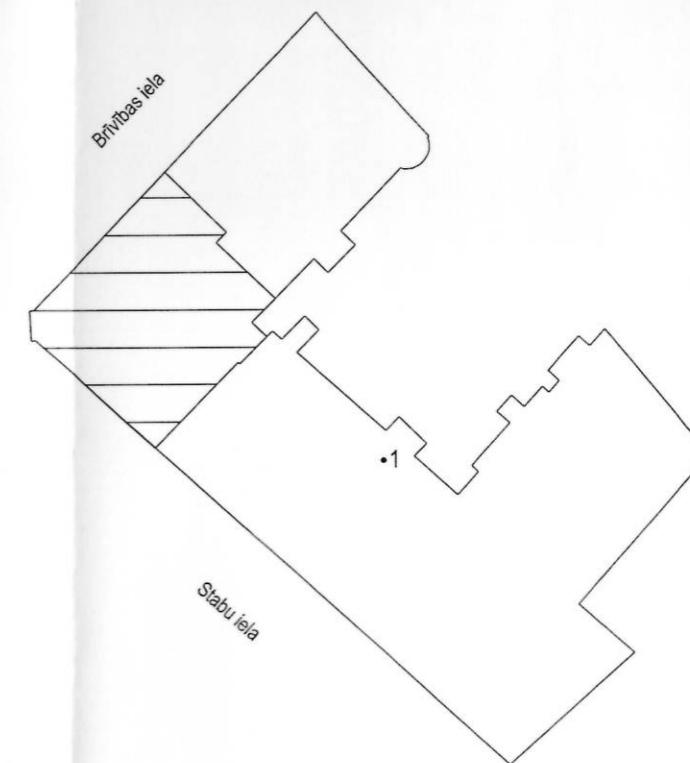
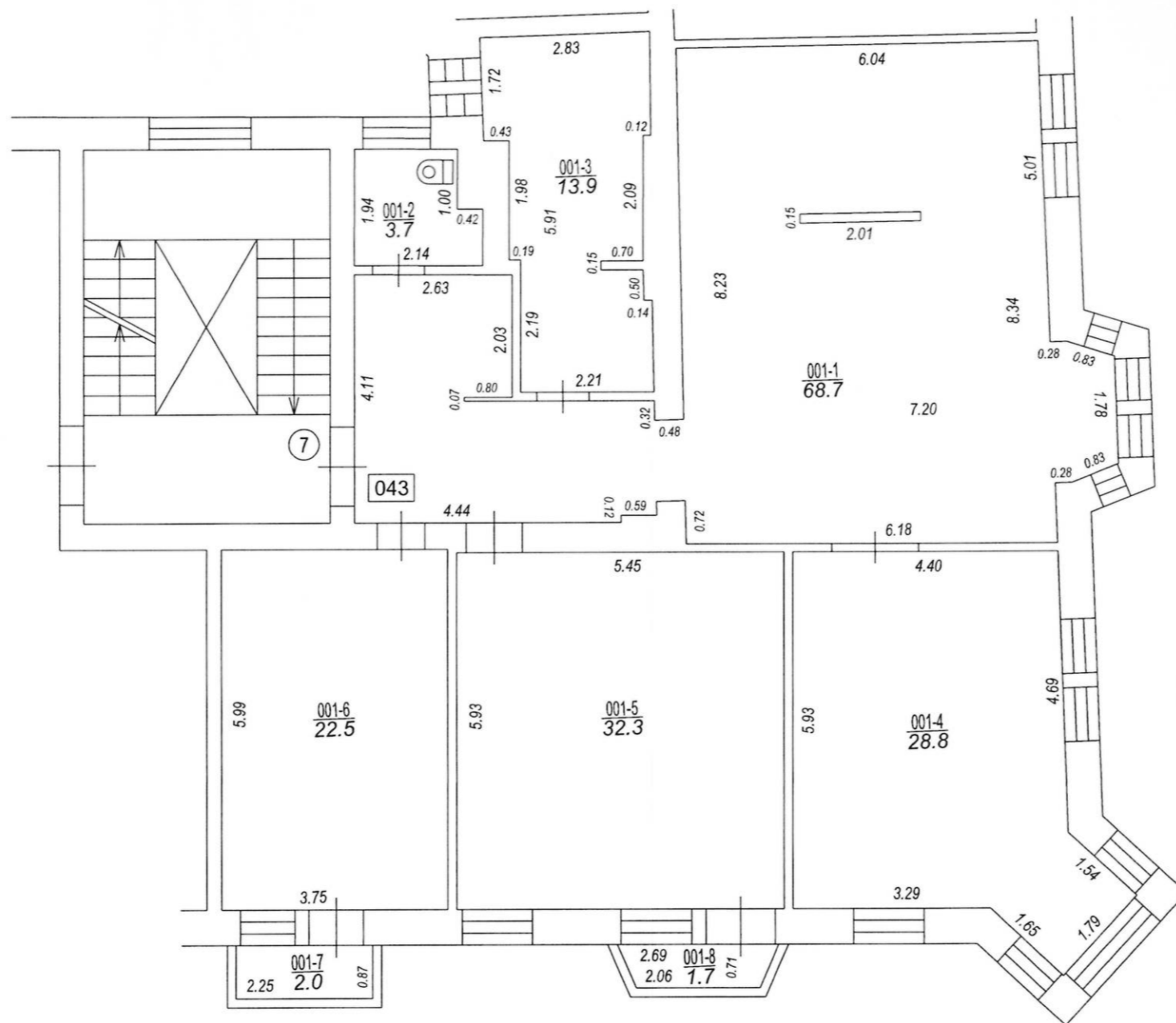

TELPU GRUPAS PLĀNS		
KADASTRA APZĪMĒJUMS	MĒROGS	LPP.
01000220016001043	1 : 100	5

