

VALSTS ZEMES DIENESTS

TELPU GRUPAS KADASTRĀLĀS
UZMĒRĪŠANAS LIETA

Telpu grupas kadastra apzīmējums:.....01000190089001013
Nosaukums:.....Dzīvoklis
Adrese:.....Antonijas iela 20 - 1, Rīga
Kadastrālās uzmērīšanas datums:.....04.02.2020

Reģionālās nodaļas vadītājs (pilnvarotā persona):

Valsts zemes dienests
Rīgas reģionālās nodaļas
Klientu apkalpošanas un informācijas centra
Klientu apkalpošanas daļas
klientu apkalpošanas konsultante

L. Čuikova

(vārds, uzvārds)



(paraksts)

Datums: 26-03-2020 gada ____.

Izdrukas ID: 390002385989	Izdrukas datums: 25.03.2020	1 no 4
---------------------------	-----------------------------	--------

Skaidrojumi:

Nav – Kadastra informācijas sistēmā dati nav reģistrēti; Neregistrē – atbilstoši normatīvajiem aktiem dati netiek reģistrēti

Telpu grupas kadastrālās uzmērīšanas lieta

1. Kadastra objekta identifikators

1.1. Telpu grupas kadastra apzīmējums:.....01000190089001013

1.2. Nekustamā īpašuma kadastra numurs:.....01009262862

10. Būves pamatdati

10.1. Būves kadastra apzīmējums:.....01000190089001

10.1.1. Adrese:.....Antonijas iela 20, Rīga

10.1.2. Nosaukums:.....Dzīvojamā māja

10.1.3. Galvenais lietošanas veids:.....1122 - Triju vai vairāku dzīvokļu mājas

10.1.4. Kopējā platība (m²):.....3023.9

10.1.5. Apbūves laukums (m²):.....552.2

10.1.6. Virszemes stāvu skaits:.....7

10.1.7. Pazemes stāvu skaits:.....1

10.1.8. Telpu grupu skaits:.....30

10.1.9. Eksploatācijā pieņemšanas gads(-i):.....Nav

10.1.10. Eksploatācijas uzsākšanas gads:.....1910

10.1.11. Nolietojums (%):.....30

10.1.12. Nolietojuma aprēķina datums:.....14.03.2020

10.1.13. Kadastrālās uzmērīšanas datums:.....04.02.2020

10.1.14. Būve ir pirmsreģistrēta:.....Nē

10.1.15. Veicot kadastrālo uzmērīšanu, būve apvidū nav konstatēta:.....Nē

10.1.16. Būve atrodas vai daļēji atrodas uz zemes vienības ar kadastra apzīmējumu:.....
01000190132, 01000199000

10.1.17. Funkcionāli saistīto ēku kadastra apzīmējumi:.....Nav

11. Būves tips

11.1. Būves kadastra apzīmējums:.....01000190089001

Tipa kods	Tipa nosaukums
11220104	Daudzdzīvokļu 6-9 stāvu mājas

12. Būves konstruktīvie elementi

12.1. Būves ar kadastra apzīmējumu 01000190089001 konstruktīvie elementi:

Nosaukums	Konstrukcijas veids	Materiāls	Eksploatācijā pieņemšanas gads(-i)	Eksploatācijas uzsākšanas gads	Nolietojums (%)
Pamati	Dabisko akmeņu mūris (lentveida)	Laukakmens	Nav	1910	60
Ārsienas un karkasi	Ķieģeļu mūris (1,5 līdz 2,5 ķieģeļu biežumā), Ķieģeļu mūris (2,5 ķieģeļu biežumā un biežāks)	Māla ķieģeļi	Nav	1910	26
Pārsegumi	Koka siju pārsegums ar koka aizpildījumu, Metāla siju pārsegums ar ķieģeļu mūra velvju aizpildījumu	Koka sijas, Metāla sijas	Nav	1910	30
Jumts (nesošā konstrukcija)	Koka konstrukcijas	Koka spāres	Nav	1910	30
Jumts (segums)	Skārda loksnes ar antikorozijas pārklājumu	Skārda loksnes ar antikorozijas pārklājumu	Nav	2020	0

13. Būves apjoma rādītāji

13.1. Būves ar kadastra apzīmējumu 01000190089001 apjoma rādītāji:

Izdrukas ID: 390002385989	Izdrukas datums: 25.03.2020	2 no 4
---------------------------	-----------------------------	--------

Skaidrojumi:

Nav – Kadastra informācijas sistēmā dati nav reģistrēti; Neregistrē – atbilstoši normatīvajiem aktiem dati netiek reģistrēti

Apjoma rādītāja veids	Apjoma rādītāja nosaukums	Apjoms un mērvienība	Tipa/ elementa kods	Tipa/ elementa nosaukums
Apbūves laukums	Nav	552.2 apbūves laukuma kv.m.	Nav	Nav
Kopējā platība	Nav	3023.9 kv.m.	Nav	Nav
Augstums	Nav	25.9 m	Nav	Nav
Būvtilpums	Nav	14584 kub.m.	Nav	Nav

14. Kopējās platības sadalījums pa platību veidiem

14.1. Telpu grupa ar kadastra apzīmējumu:.....	01000190089001013
14.1.1. Kopējā platība (m ²).....	85.1
14.1.1.1. Lietderīgā platība (m ²).....	Nav
14.1.1.1.1. Dzīvokļu kopējā platība (m ²).....	Nav
14.1.1.1.1.1. Dzīvokļu platība (m ²).....	85.1
14.1.1.1.1.1.1. Dzīvojamā platība (m ²).....	64.6
14.1.1.1.1.1.2. Dzīvokļu palīgtelpu platība (m ²).....	20.5
14.1.1.1.1.2. Dzīvokļu ārtelpu platība (m ²).....	0
14.1.1.1.2. Nedzīvojamo telpu platība (m ²).....	0
14.1.1.1.2.1. Nedzīvojamo iekštelpu platība (m ²).....	0
14.1.1.1.2.2. Nedzīvojamo ārtelpu platība (m ²).....	0
14.1.1.2. Koplietošanas palīgtelpu platība (m ²).....	0
14.1.1.2.1. Koplietošanas iekštelpu platība (m ²).....	0
14.1.1.2.2. Koplietošanas ārtelpu platība (m ²).....	0

16. Telpu grupas pamatdati

16.1. Telpu grupas kadastra apzīmējums:.....	01000190089001013
16.1.1. Adrese:.....	Antonijas iela 20 - 1, Rīga
16.1.2. Nosaukums:.....	Dzīvoklis
16.1.3. Lietošanas veids:.....	1122 - Triju vai vairāku dzīvokļu mājas dzīvojamo telpu grupa
16.1.4. Stāvs (stāvi), kurā atrodas telpu grupa:.....	1
16.1.5. Telpu skaits:.....	8
16.1.6. Kopējā platība (m ²):.....	85.1
16.1.7. Kadastrālās uzmērīšanas datums:.....	04.02.2020
16.1.8. Eksploatācijā pieņemšanas gads(-i):.....	Nav
16.1.9. Telpu grupa ietilpst dzīvokļa īpašumā ar kadastra numuru:.....	01009262862
16.1.10. Telpu grupa ietilpst būvē ar kadastra apzīmējumu:.....	01000190089001
16.1.11. Būve atrodas vai daļēji atrodas uz zemes vienības ar kadastra apzīmējumu:.....	01000190132, 01000199000

17. Telpu grupas kopējās platības sadalījums pa telpu veidiem un telpu raksturojošie rādītāji

17.1. Telpu grupas kadastra apzīmējums:.....	01000190089001013
--	-------------------

Numurs	Nosaukums	Veids	Stāvs	Augstums (m)	Mazākais augstums (m)	Lielākais augstums (m)	Platība (m ²)	Eksploatācijā pieņemšanas gads(-i)
1	Priekštelpa	2 - Dzīvokļa palīgtelpa	1	2.96	2.96	2.96	6.3	Nav
2	Iekštelpa	2 - Dzīvokļa palīgtelpa	1	2.9	2.9	2.9	2.2	Nav
3	Vannas istaba ar WC	2 - Dzīvokļa palīgtelpa	1	2.9	2.9	2.9	4	Nav
4	Vannas istaba ar WC	2 - Dzīvokļa palīgtelpa	1	2.96	2.96	2.96	4.3	Nav
5	Garderobe	2 - Dzīvokļa palīgtelpa	1	2.96	2.96	2.96	3.7	Nav
6	Guļamistaba	1 - Dzīvojamā telpa	1	3.07	3.07	3.07	19.3	Nav
7	Guļamistaba	1 - Dzīvojamā telpa	1	2.97	2.97	2.97	17.3	Nav
8	Virtuve/dzīvojamā istaba	1 - Dzīvojamā telpa	1	2.97	2.97	2.97	28	Nav

18. Labiekārtojumi

18.1. Telpu grupas kadastra apzīmējums:.....	01000190089001013
--	-------------------

Reģistrētie labiekārtojumi	Noteikšanas veids (ja ir)	Apjoms (ja ir)
Apkure. Centralizētā	Apvidū ir konstatēts	
Aukstā ūdensapgāde. Centralizētā	Apvidū ir konstatēts	
Elektroapgāde. Centralizētā	Apvidū ir konstatēts	
Kanalizācija. Centralizētā	Apvidū ir konstatēts	
Karstā ūdensapgāde. Centralizētā	Apvidū ir konstatēts	

Izdrukas ID: 390002385989	Izdrukas datums: 25.03.2020	3 no 4
---------------------------	-----------------------------	--------

Skaidrojumi:

Nav – Kadastra informācijas sistēmā dati nav reģistrēti; Neregistrē – atbilstoši normatīvajiem aktiem dati netiek reģistrēti

Reģistrētie labiekārtojumi	Noteikšanas veids (ja ir)	Apjoms (ja ir)
Vēdināšana. Dabiskā	Apvidū ir konstatēts	

18.1.1. Labiekārtojumu datums:04.02.2020

Izdruckas ID: 390002385989	Izdruckas datums: 25.03.2020	4 no 4
----------------------------	------------------------------	--------

Skaidrojumi:

Nav – Kadastra informācijas sistēmā dati nav reģistrēti; Neregistrē – atbilstoši normatīvajiem aktiem dati netiek reģistrēti

Antonijas iela

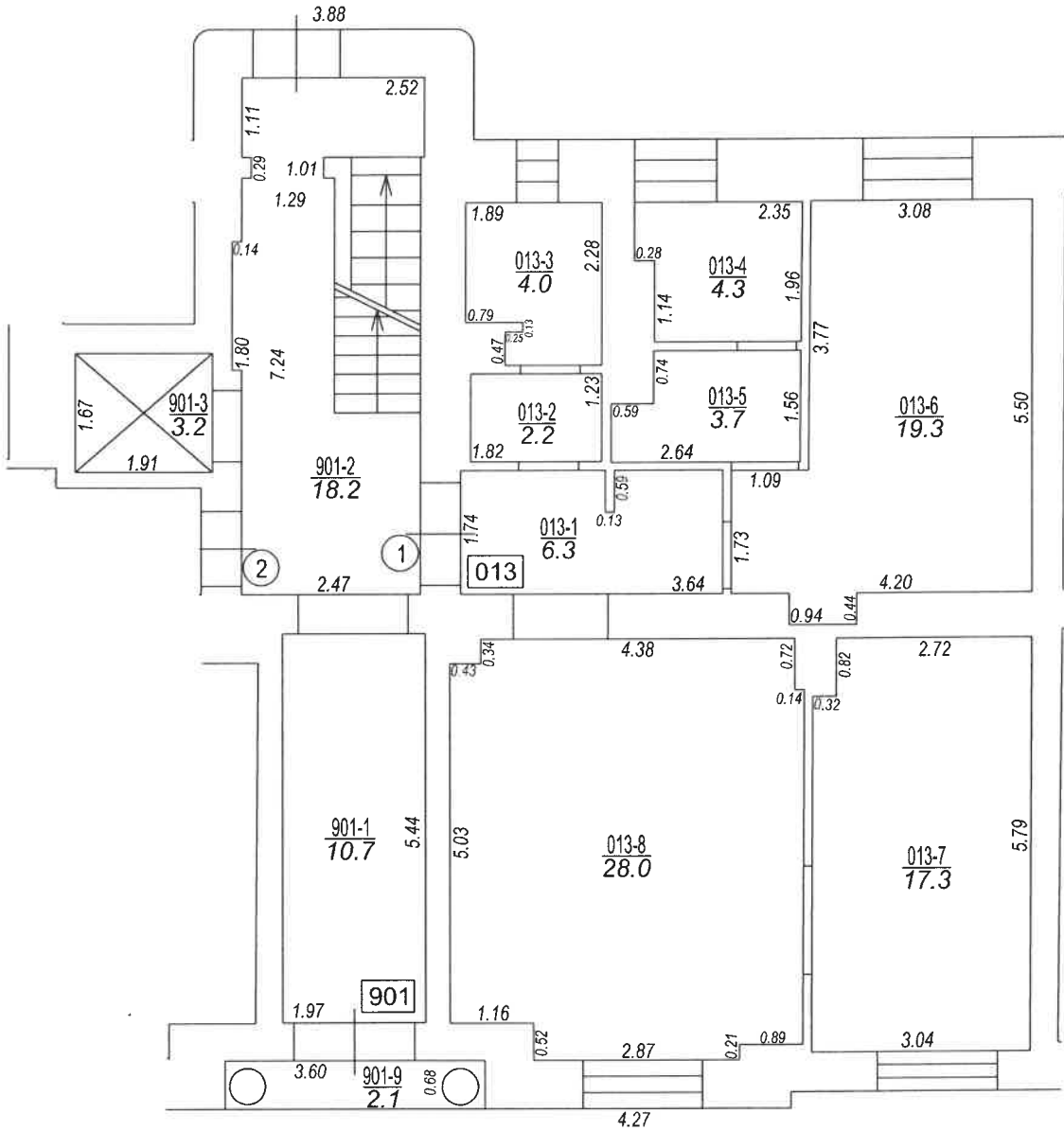
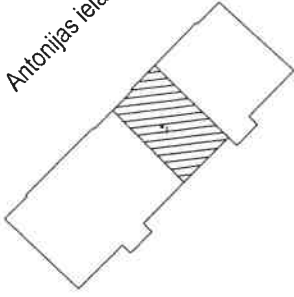

Būves punkta koordinātas
Latvijas koordinātu sistēmā LKS-92

Punkta nr	x	y
1	312940.26	506936.57

TELPU GRUPAS PLĀNS

KADASTRA APZĪMĒJUMS	MĒROGS	LPP.
01000190089001013	1 : 100	5