ID: 2104
WWW.ESTATELATVIA.COM
TEL./VIBER/WHATSAPP:
+ 37129642499

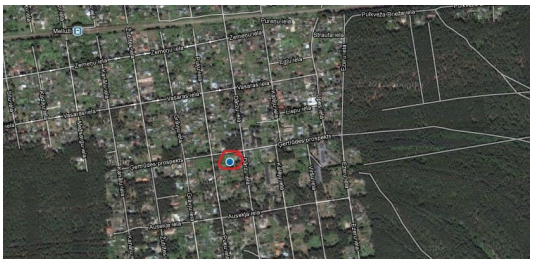

ID :	**2104**
Город/район:	**Юрмала и район / Меллужи**
Тип объекта:	**Земля**
Площадь:	**3718.00 m²**
Цена:	**Продают: 260 260 EUR**

Описание

Участок земли правильной прямоугольной формы 3718 m². Отличные соседи.
Меллужи является частью Юрмалы и находится всего в 29 км. от Риги. Название "Меллужи" стало известно ещё с 17 века - в 1693 году это место называлось "Меллужу маяс". Меллужи находится среди других похожих районов Юрмалы между Пумпури и Асари. Несмотря на то, что это место располагается немного дальше от Риги, чем популярные Юрмальские места отдыха, такие как Булдури или Майори, в летний сезон здесь всегда хватает туристов и отдыхающих. В Меллужи также сконцентрирована и значительная часть постоянных жителей Юрмалы. Обширная застройка этой части города вокруг железнодорожной станции Меллужи протянулась до самой реки Лиелупе вплоть до её берега.
Прекрасное расположение: очень тихое и спокойное место, в тоже время до центра Риги всего 35 минут. Место для ценителей тишины и свежего воздуха.

Алина Мерца
Эксперт по аренде и продажам
GSM: + 37129642499,
E-mail: alina@mgroup.lv