ID: 21697
WWW.ESTATELATVIA.COM
TEL./VIBER/WHATSAPP:
+37129128323

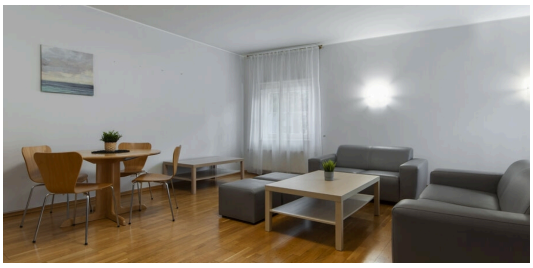

ID :	**21697**
Город/район:	**Рига / Центр / Калпака бульв.**
Тип объекта:	**Квартира**
Тип здания:	**Реновированный дом**
Комнаты:	**3**
Этаж:	**5/6 Лифт**
Площадь:	**84.00 m^2**
Интернет:	**Да**
Телевидение:	**Да**
Сигнализация:	**Да**
Сигнализация:	**Да**
Домофон:	**Да**
Цена:	**Продают: 310 000 EUR**

Описание

Современная квартира с 3 комнатами находится в новой части Kalpaka Park Residence; полностью оборудованная кухня, 2 ванные комнаты, встроенные шкафы, система сигнализации.

В дневное время по рабочим дням в здание доступны услуги администратора, в ночное время – охранник. В здание для жильцов здания доступен тренажорный зал.

Ближайшая автостоянка находится на ул. Н. Рериха; также недалеко от здания – под Домом конгрессов – находится подземная автостоянка.

KALPAKA PARK RESIDENCE на бульваре Калпака 7 — это жилое и офисное здание, которое находится в т.н. бульварном кольце Риги, для которого характерна архитектура югендстиля. Здание состоит из двух частей — «старое» здание было построено в 1874-1879 г., и автор его проекта – первый профессиональный латышский архитектор Я.Ф.Бауманис. В 2004 году было закончена реставрация старого здания и строительство нового крыла здания. Сейчас в здании 34 квартиры и офисы. В здании работают администраторы (Concierge), а также предлагается целый набор услуг для удобств и комфорта арендаторов дома.

Юлия Барсукова
Эксперт по продажам и инвестициям
GSM: +37129128323,
E-mail: julia@mgroup.lv